DIVISIÓN CORPORATIVA

2020

ÓPTICA VISTA

Solo para aquellos que les gusta lo bueno y lo auténtico

CONÓCENOS

NOSOTROS

Empresa arequipeña especializada en el rubro óptico, que nació por la creciente demanda desatendida de personas que buscan atención integral, servicio de excelencia y personalizado con precios accesibles, productos de calidad y certificación de garantía en monturas y lunas.

NUESTRO PÚBLICO

Personas de todas las edades que se preocupan por el bienestar de su salud visual y que buscan una experiencia única con atención diferenciada en tecnología, costos y servicio. De esta forma otorgarles a nuestros clientes soluciones de acuerdo a su estilo de vida y necesidades.

NUESTRO EQUIPO

Para cumplir esta labor contamos con profesionales altamente capacitados que trabajan con equipos de última generación y a su vez con importantes proveedores de lunas y monturas reconocidos a nivel nacional e internacional. Todo esto certifica la seguridad y la calidad de nuestros productos y servicios.

LO QUE NOS DIFERENCIA

- Trabajamos con honestidad, principios y valores sólidos.
- Servicio integral y profesional.
- Entregamos certificaciones de garantía y de calidad de nuestros productos.
- Asesoramos y hacemos seguimiento personalizado.
- Amplia variedad de monturas y lunas de marcas exclusivas y escenciales.
- Beneficios y precios exclusivos por convenio.

"Nuestro compromiso por la mejora continua hace que la experiencia de nuestros clientes sea mejor cada día"

Haz de tu compra una experiencia única

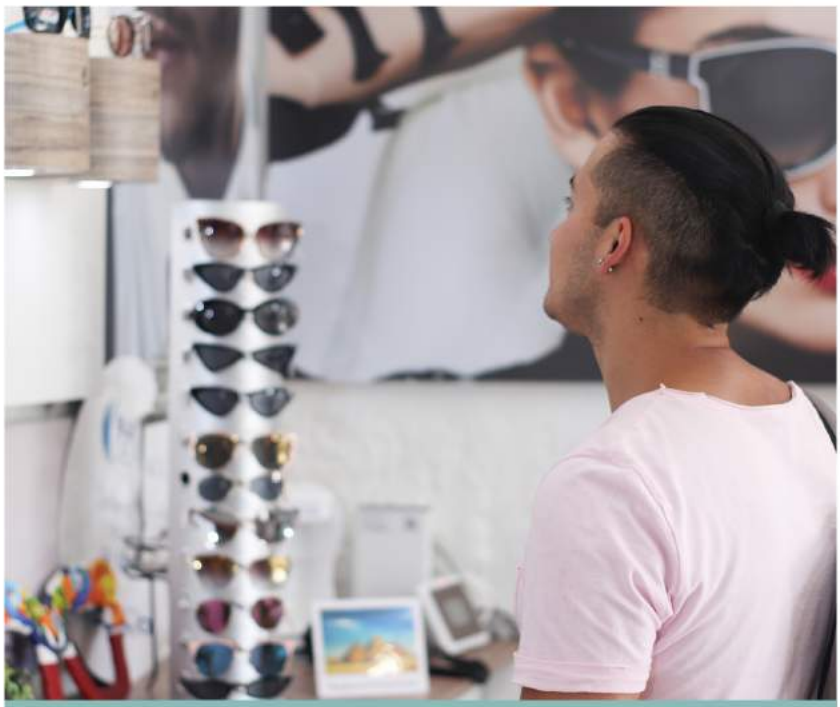

¿QUÉ TAN IMPORTANTE ES OTORGAR ESTE SERVICIO A SUS COLABORADORES?

La productividad se reduce entre el **4% y el 8%** debido la degradación visual.

El **50%** de los casos de pérdida de visión se pueden prevenir con exámenes regulares.

Más del 50% de las personas que trabajan con computadoras tienen problemas en los ojos.

Una visión defectuosa afecta el rendimiento y la productividad

Confiaron en nosotros:

Actualmente trabajamos con empresas reconocidas a nivel regional del rubro; automotriz, textil, educación, personal administrativo y público en general.

PRODUCTOS

*Contamos con **más de 800 modelos** de monturas y lunas en todas las tecnologías, tratamientos y materiales para todos los estilos de vida, edades y necesidades.*

- Lunas y monturas oftálmicos
- Lunas y monturas de sol homologados
- Lentes de seguridad
- Marcas exclusivas y esenciales
- Accesorios ópticos

Entre las marcas exclusivas y esenciales tenemos:

Swarovski - Carolina Herrera - Tommy Hilfiger
Aeropostale - BMW - Guess - Oakley
Pepe jeans - CAT - 3M - Pentax - Bolle - Nano

Mira más monturas en **www.opticavista2020.com**

SERVICIOS

Ofrecemos un servicio integral para nuestros clientes desde despistaje o medición de la vista hasta sofisticados exámenes oftalmológicos como campimetría computarizada, tomografía ocular, fondo de ojo y paquimetría.

¿QUÉ SE ESPERA DE ESTE CONVENIO?

Crear una alianza estratégica con su empresa para brindarle a todos sus colaboradores y familiares una alternativa vanguardista de productos y servicios mediante una **atención diferenciada** donde nuestra principal meta es satisfacer sus necesidades y superar sus expectativas con profesionalismo, garantía, calidad y precios competitivos.

¿DESEAS CONTACTARNOS?

Óptica:
Calle Palacio Viejo 208 - Arequipa
(una cuadra antes de la comisaria)
Teléfonos:
(054) 290790 • 983729280
Correo:
contacto@opticavista2020.pe